

Découvrez Appariement des bénéficiaires RBC®

La fraude sur chèque frappe durement les entreprises

Si votre entreprise doit émettre tous les jours une grande quantité de chèques à l'intention de ses fournisseurs, il est important que vous la protégiez contre la fraude sur chèque.

Vous n'avez surtout pas envie qu'un de vos fournisseurs ne reçoive pas son paiement ni que votre entreprise soit privée d'importantes sommes d'argent.

Est-ce fréquent ?

37 %

Hausse des tentatives de fraude sur chèque entre 2014 et 2016¹

108 %

Hausse d'une année sur l'autre entre 2013 et 2016²

11 M\$

Perte moyenne évitée grâce à une simple vérification de la fraude sur chèque³

71 %

Pourcentage des fraudes attribuables à des fraudes sur chèque en 2015⁴

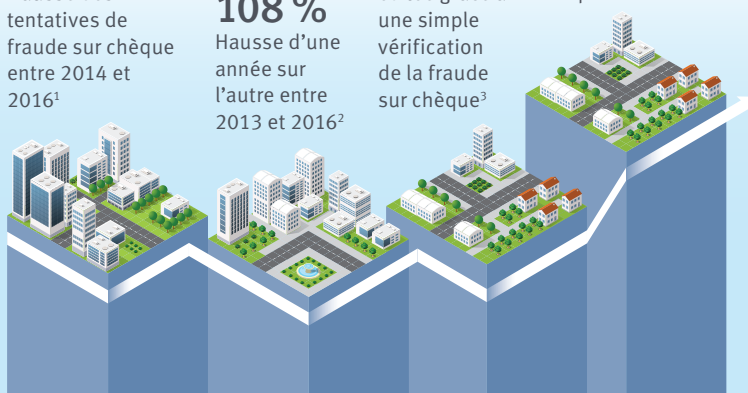

Trois types de chèques frauduleux courants

Chèque contrefait

Imprimé sur du papier autre que celui d'une banque, mais paraissant authentique.



Chèque contrefait sophistiqué

Respecte la séquence des numéros de série d'un émetteur ou d'un chèque authentique.



Chèque altéré

Créé à partir d'un chèque authentique volé, dont le nom et l'adresse du bénéficiaire ont été remplacés par des faux.

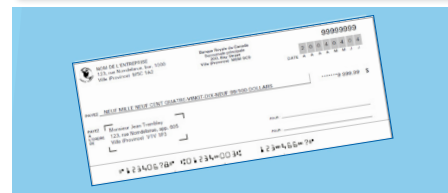

Réduisez le risque au sein de votre entreprise. Protégez vos relations avec les fournisseurs.



ÉTAPE 1

À la fin de chaque journée, transmettez-nous un fichier contenant les détails de tous les chèques émis. Appariement des bénéficiaires RBC comparera chacun des chèques présentés pour paiement avec les détails que vous nous aurez envoyés et détectera ainsi toute anomalie.

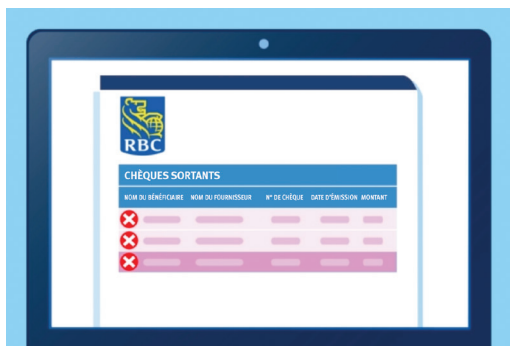

ÉTAPE 2

Tous les matins, surveillez vos courriels : vous recevrez un message indiquant tous les chèques qui ne concordent pas avec les renseignements que vous nous avez envoyés. Il se peut, par exemple, que des numéros de série, des montants ou le nom et l'adresse de bénéficiaires aient été altérés. Vous devrez alors ouvrir une session dans le service et examiner chacun des chèques non appariés.



ÉTAPE 3

Vous pouvez alors demander le retour des chèques non appariés et émettre de nouveaux chèques affichant les bons renseignements. Ainsi, vos fournisseurs recevront leur paiement à temps.

Remarque : Les éléments visuels ci-dessus ne sont pas des répliques exactes des écrans réels.

Pour en savoir plus sur Appariement des bénéficiaires RBC, communiquez avec un conseiller RBC ou composez le 1 800 769-2520.



Banque Royale

© / MC Marque(s) de commerce de Banque Royale du Canada. RBC et Banque Royale sont des marques déposées de Banque Royale du Canada.

¹ Ce chiffre repose sur des données internes sur la fraude recueillies par la Banque Royale du Canada entre le 1^{er} novembre 2014 et le 31 octobre 2016.

² Ce chiffre repose sur des données internes sur la fraude recueillies par la Banque Royale du Canada entre le 1^{er} novembre 2013 et le 31 octobre 2016.

³ Ce chiffre est une valeur moyenne fondée sur des données internes recueillies par la Banque Royale du Canada entre le 1^{er} novembre 2015 et le 31 octobre 2016.

⁴ Payments Fraud and Control Survey 2016 de l'Association for Financial Professionals VPS99141